Der Schweinauer Tanz

Ländler aus dem 18. Jahrhundert

Etwas behäbig

Satz: Herbert Menrath

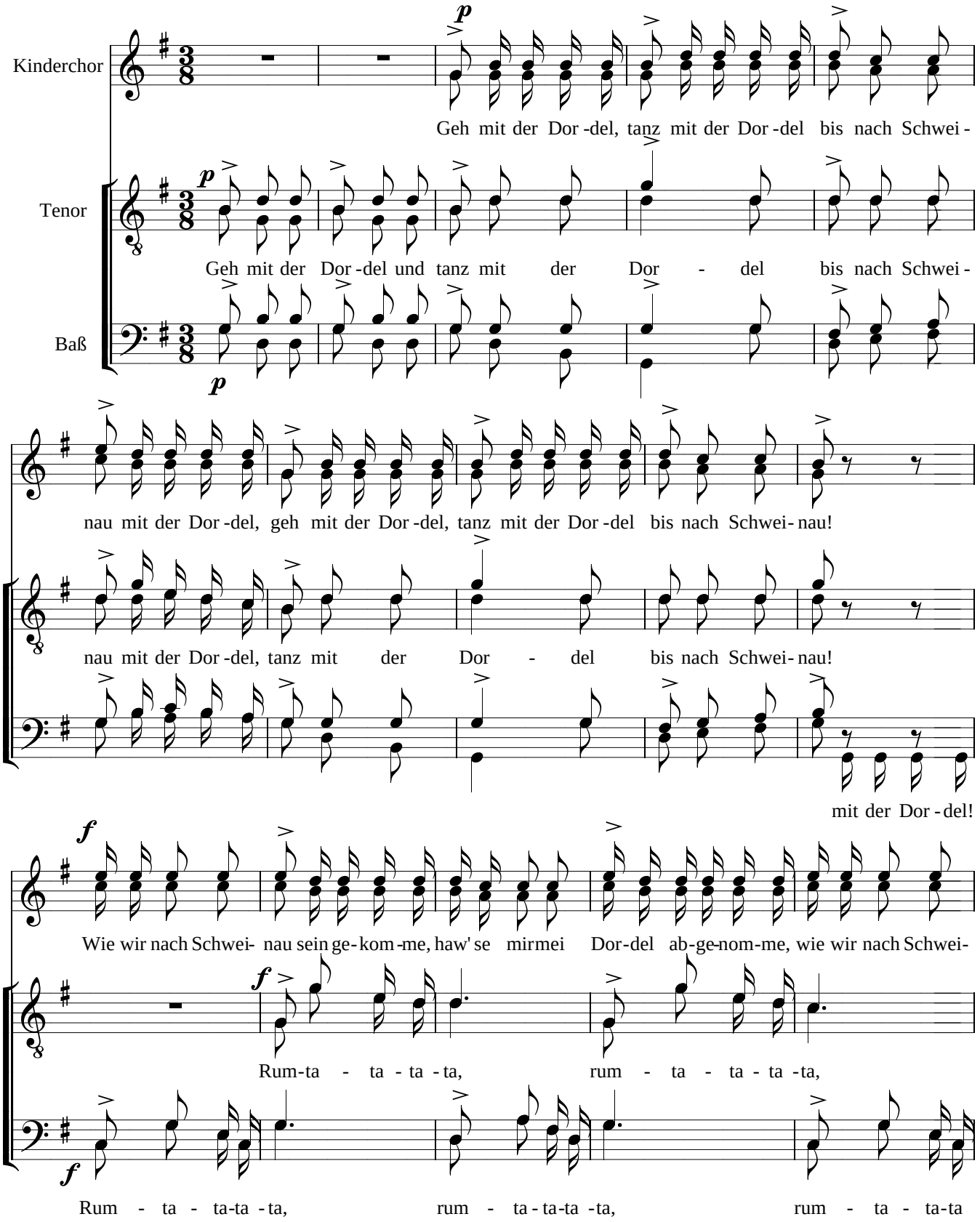

© 1995 by Musikverlag Margot Menrath

Robert-Stolz-Str. 17, 76646 Bruchsal, Tel. 07257/3493, Fax 07257/3056

M97M

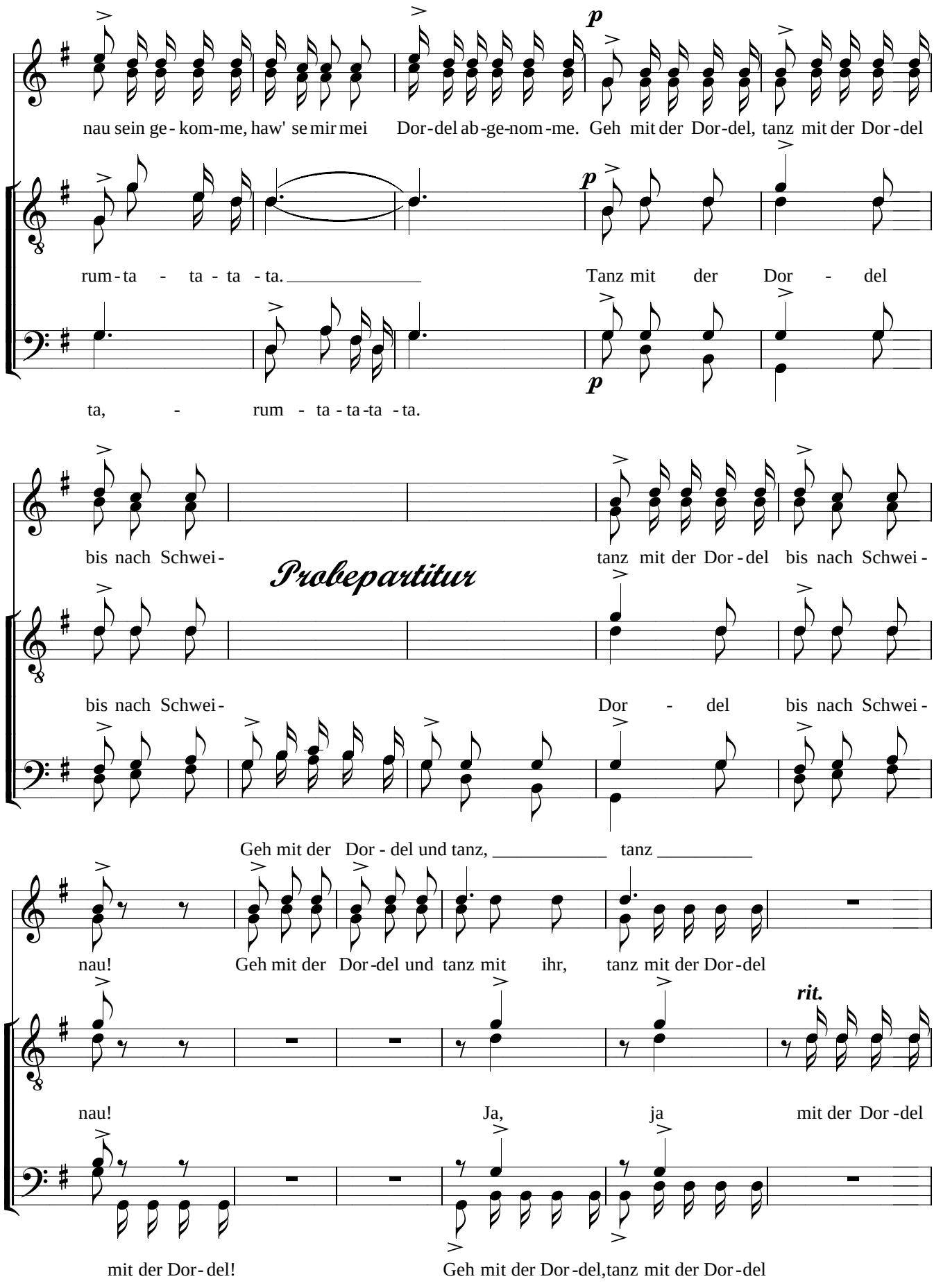
nau sein ge - kom-me, haw' se mir mei Dor-del ab-ge-nom-me. Geh mit der Dor-del, tanz mit der Dor-del
rum - ta - ta - ta - ta. Tanz mit der Dor - del
ta, - rum - ta - ta-ta - ta.
bis nach Schwei- tanz mit der Dor-del bis nach Schwei-
Probepartitur
bis nach Schwei- Dor - del bis nach Schwei-
Geh mit der Dor - del und tanz, tanz
nau! Geh mit der Dor-del und tanz mit ihr, tanz mit der Dor-del
rit.
nau! Ja, ja mit der Dor-del
mit der Dor-del! Geh mit der Dor-del,tanz mit der Dor-del

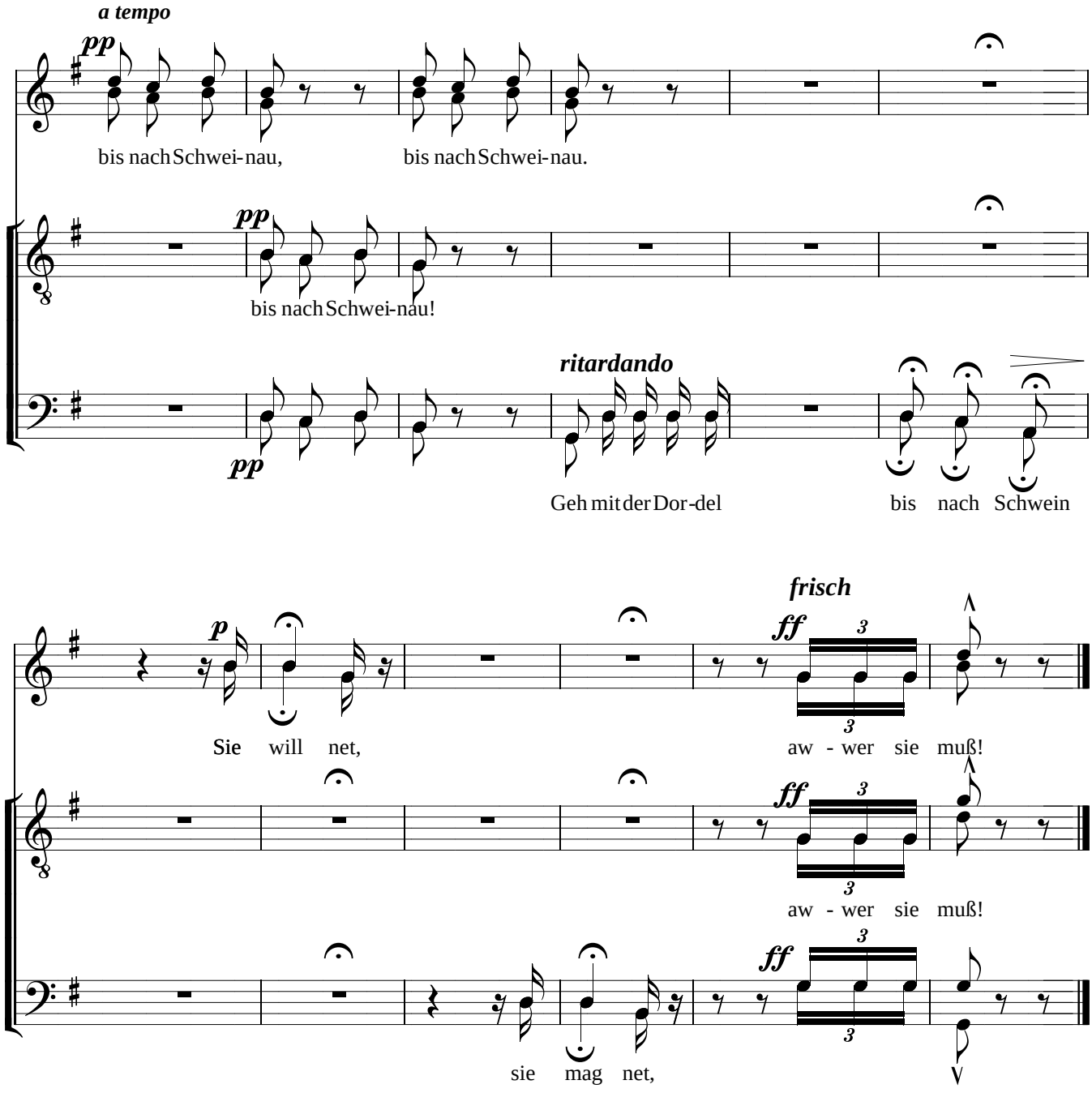
a tempo
pp
bis nach Schwei-nau,
bis nach Schwei-nau.
pp
bis nach Schwei-nau!
ritardando
pp
Geh mit der Dor-del
bis nach Schwein
frisch
p
ff
Sie will net,
aw - wer sie muß!
ff
aw - wer sie muß!
ff
sie mag net,